Prot. n. 0115986 del 30/11/2023 - [UOR: SI000224 - Classif. IX/2]

ROMA TRE
UNIVERSITÀ DEGLI STUDI

DIREZIONE 4

Area Patrimonio
Ufficio Progettazione e Pianificazione Edilizia

Codice Identificativo: **OSTIA**

Denominazione: Ostia
Indirizzo: Via Leopoldo Ori

PIANO RIALZATO
Schema arredi
Generale

1

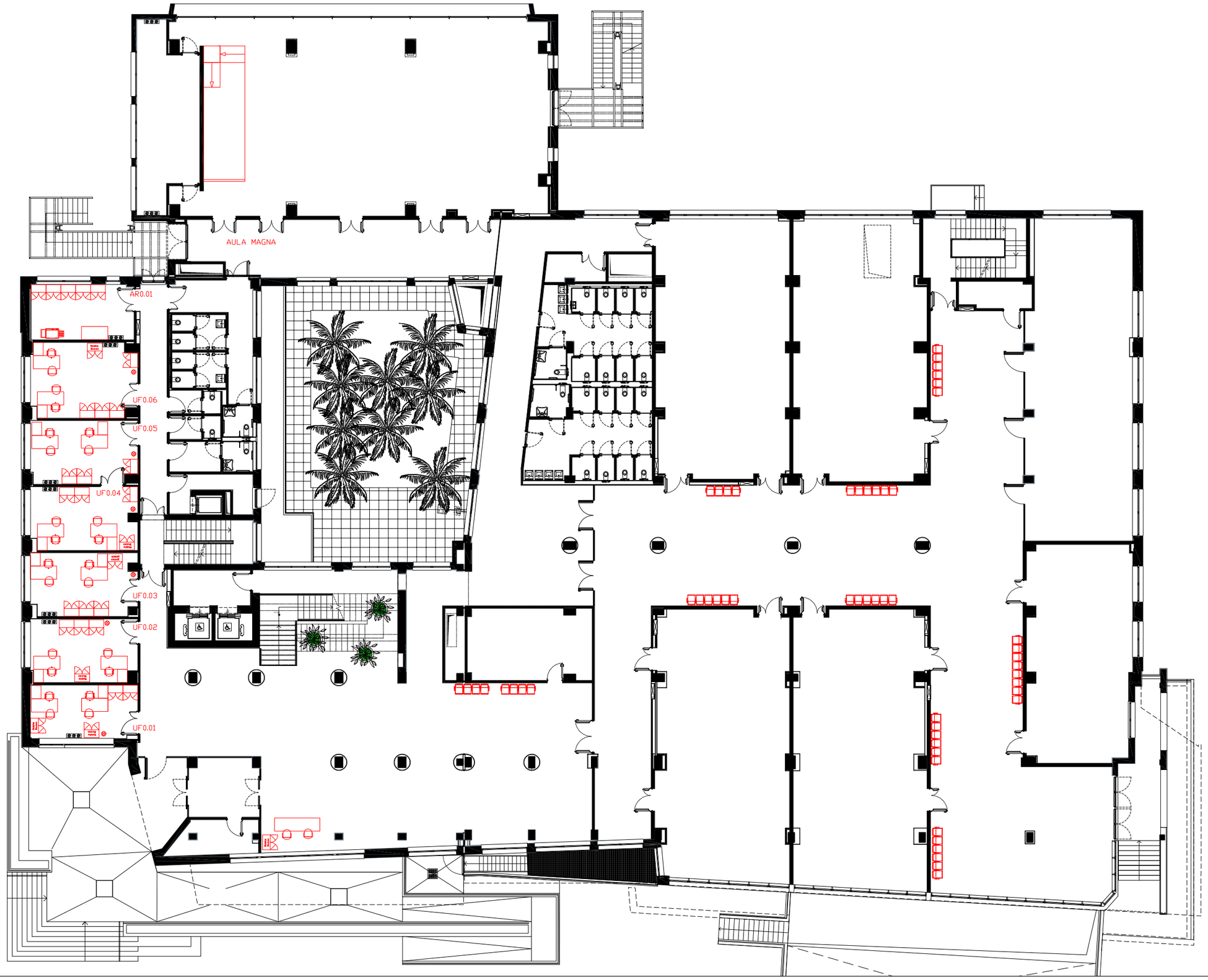

ROMA TRE
UNIVERSITÀ DEGLI STUDI

DIREZIONE 4

Area Patrimonio

Ufficio Progettazione e Pianificazione Edilizia

Codice Identificativo: **OSTIA**

Denominazione: Ostia
Indirizzo: Via Leopoldo Ori

PIANO PRIMO
Schema arredi
Generale

2

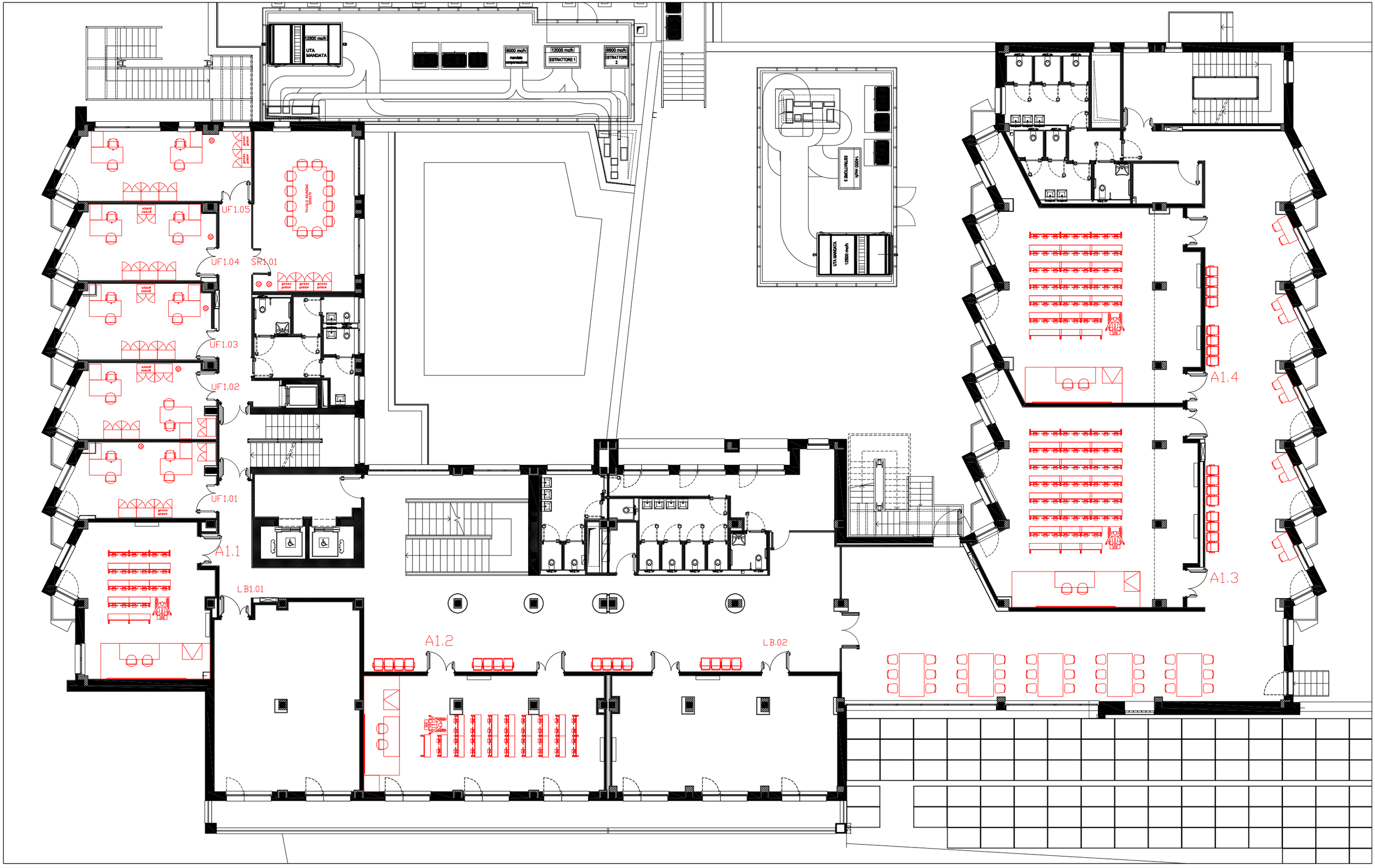

ROMA TRE
UNIVERSITÀ DEGLI STUDI

DIREZIONE 4

Area Patrimonio

Ufficio Progettazione e Pianificazione Edilizia

Codice Identificativo: **OSTIA**

Denominazione: Ostia
Indirizzo: Via Leopoldo Ori

PIANO SECONDO
Schema arredi
Generale

3

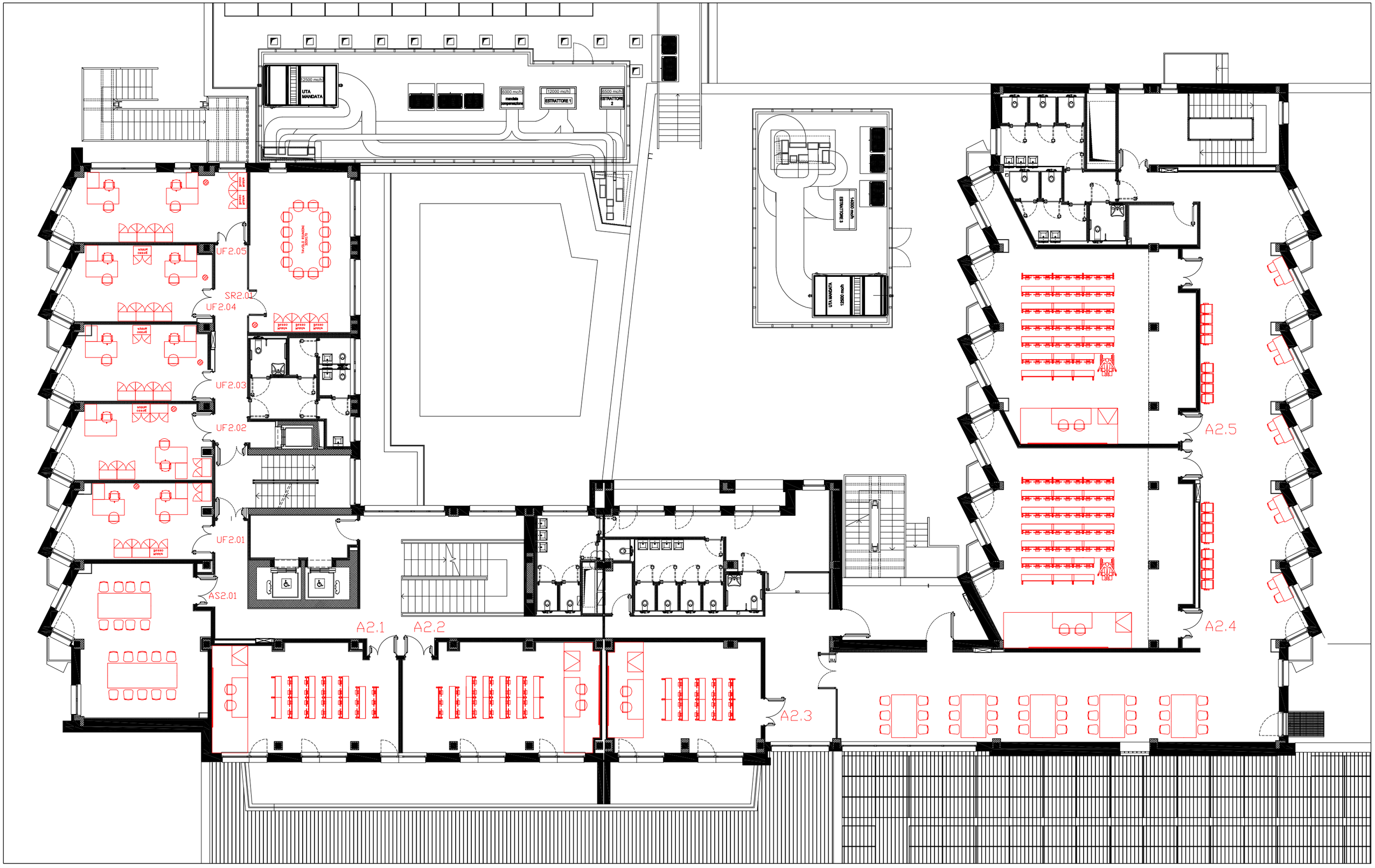

ROMA TRE
UNIVERSITÀ DEGLI STUDI

DIREZIONE 4

Area Patrimonio

Ufficio Progettazione e Pianificazione Edilizia

Codice Identificativo: **OSTIA**

Denominazione: Ostia
Indirizzo: Via Leopoldo Ori

PIANO TERZO
Schema arredi
Generale
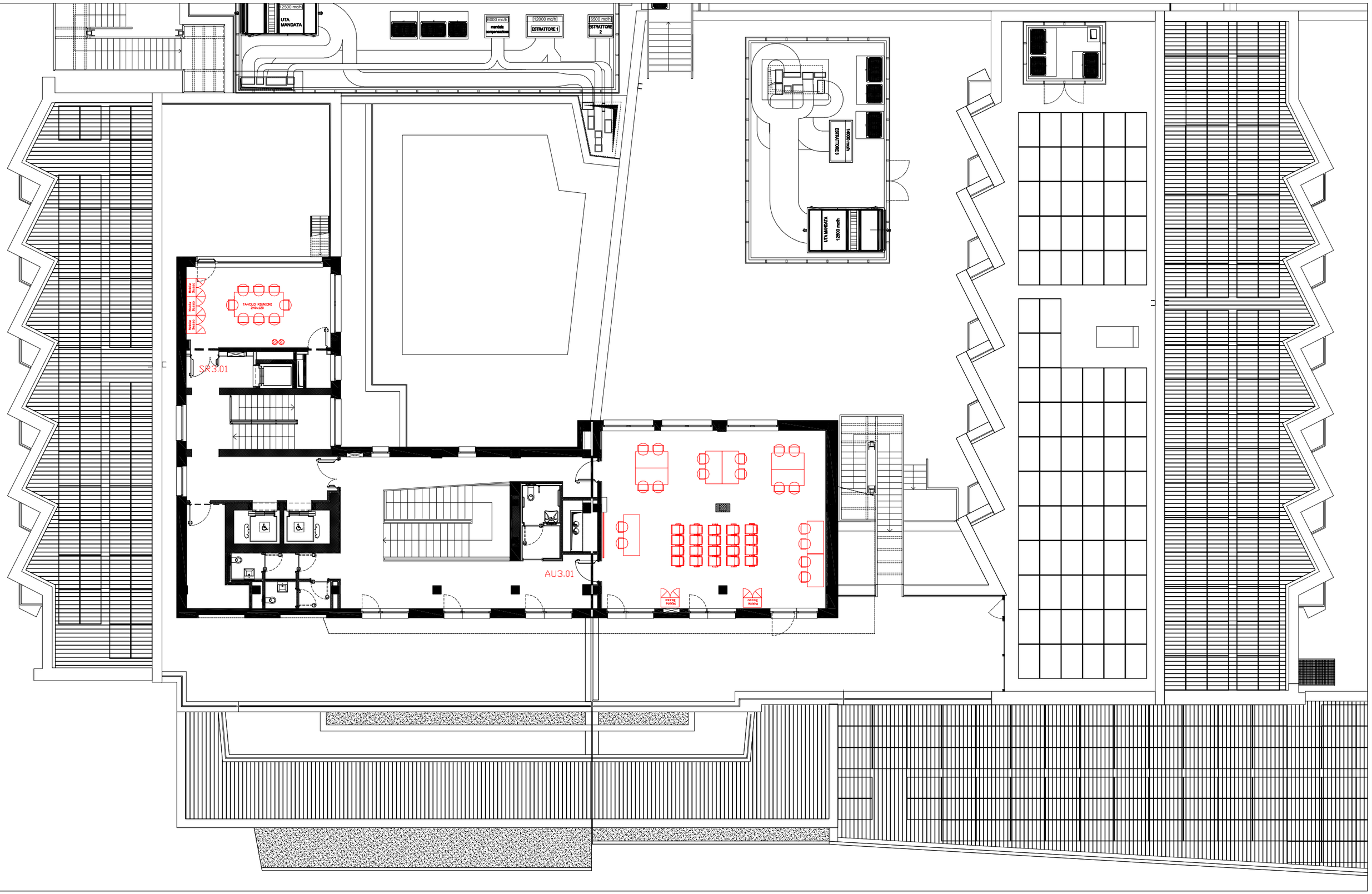
4