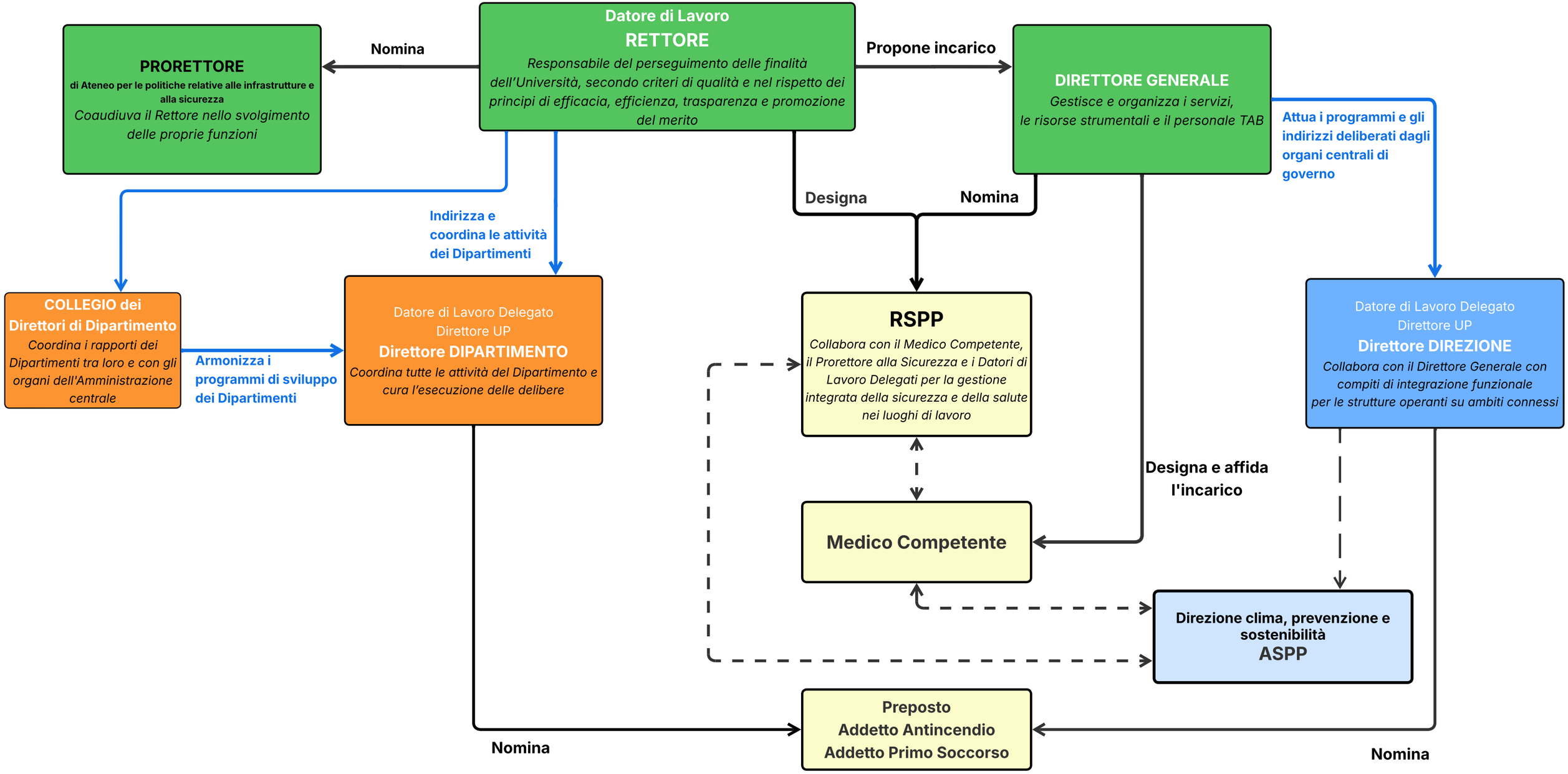
Datore di Lavoro
RETTORE
Responsabile del perseguimento delle finalità dell'Università, secondo criteri di qualità e nel rispetto dei principi di efficacia, efficienza, trasparenza e promozione del merito
Nomina
PRORETTORE
di Ateneo per le politiche relative alle infrastrutture e alla sicurezza
Coaudiuva il Rettore nello svolgimento delle proprie funzioni
Propone incarico
DIRETTORE GENERALE
Gestisce e organizza i servizi, le risorse strumentali e il personale TAB
Attua i programmi e gli indirizzi deliberati dagli organi centrali di governo
Designa
Nomina
Indirizza e coordina le attività dei Dipartimenti
COLLEGIO dei Direttori di Dipartimento
Coordina i rapporti dei Dipartimenti tra loro e con gli organi dell'Amministrazione centrale
Armonizza i programmi di sviluppo dei Dipartimenti
Datore di Lavoro Delegato
Direttore UP
Direttore DIPARTIMENTO
Coordina tutte le attività del Dipartimento e cura l'esecuzione delle delibere
RSPP
Collabora con il Medico Competente, il Prorettore alla Sicurezza e i Datori di Lavoro Delegati per la gestione integrata della sicurezza e della salute nei luoghi di lavoro
Datore di Lavoro Delegato
Direttore UP
Direttore DIREZIONE
Collabora con il Direttore Generale con compiti di integrazione funzionale per le strutture operanti su ambiti connessi
Designa e affida l'incarico
Medico Competente
Direzione clima, prevenzione e sostenibilità
ASPP
Preposto
Addetto Antincendio
Addetto Primo Soccorso
Nomina
Nomina

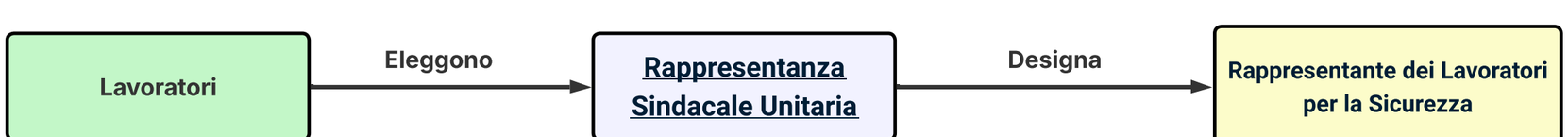
Lavoratori
Eleggono
Rappresentanza Sindacale Unitaria
Designa
Rappresentante dei Lavoratori per la Sicurezza